



TALLER FORMACIÓN MONITORES AMBIENTALES

Recambio de Calefactores Medio Ambiente 2021



Patricio Quinteros A.

Profesional SEREMI
del Medio Ambiente
Región Aysén

23 noviembre 2021

Objetivo General

Reducir las emisiones de material particulado, producto de la combustión residencial de leña en la ciudad de Coyhaique, mediante el reemplazo de calefactores antiguos y de baja eficiencia, por un sistema de calefacción más limpio y eficiente.



Calefactores Retirados



Requisitos

- Postular desde el sitio web www.recambiodecalefactores.cl o de forma presencial en la Oficina de Apoyo al Recambio
- Indicar el modelo de calefacción al que postulará
- Que el artefacto a recambiar sea del tipo salamandra, cocina, hechizo, cámara simple y calefactores con templador.
- **Que el artefacto a leña se encuentre instalado en la vivienda.**
- Ser propietario del artefacto a leña que se quiere recambiar.
- Que la vivienda donde está instalado el artefacto a recambiar, se encuentre ubicada dentro de la Zona Saturada de la comuna de Coyhaique.
- Sólo se aceptará una postulación por domicilio.
- Entregar a la Subsecretaría el artefacto a leña que se recambie, para proceder a su destrucción.



Polígono Zona Saturada de Coyhaique

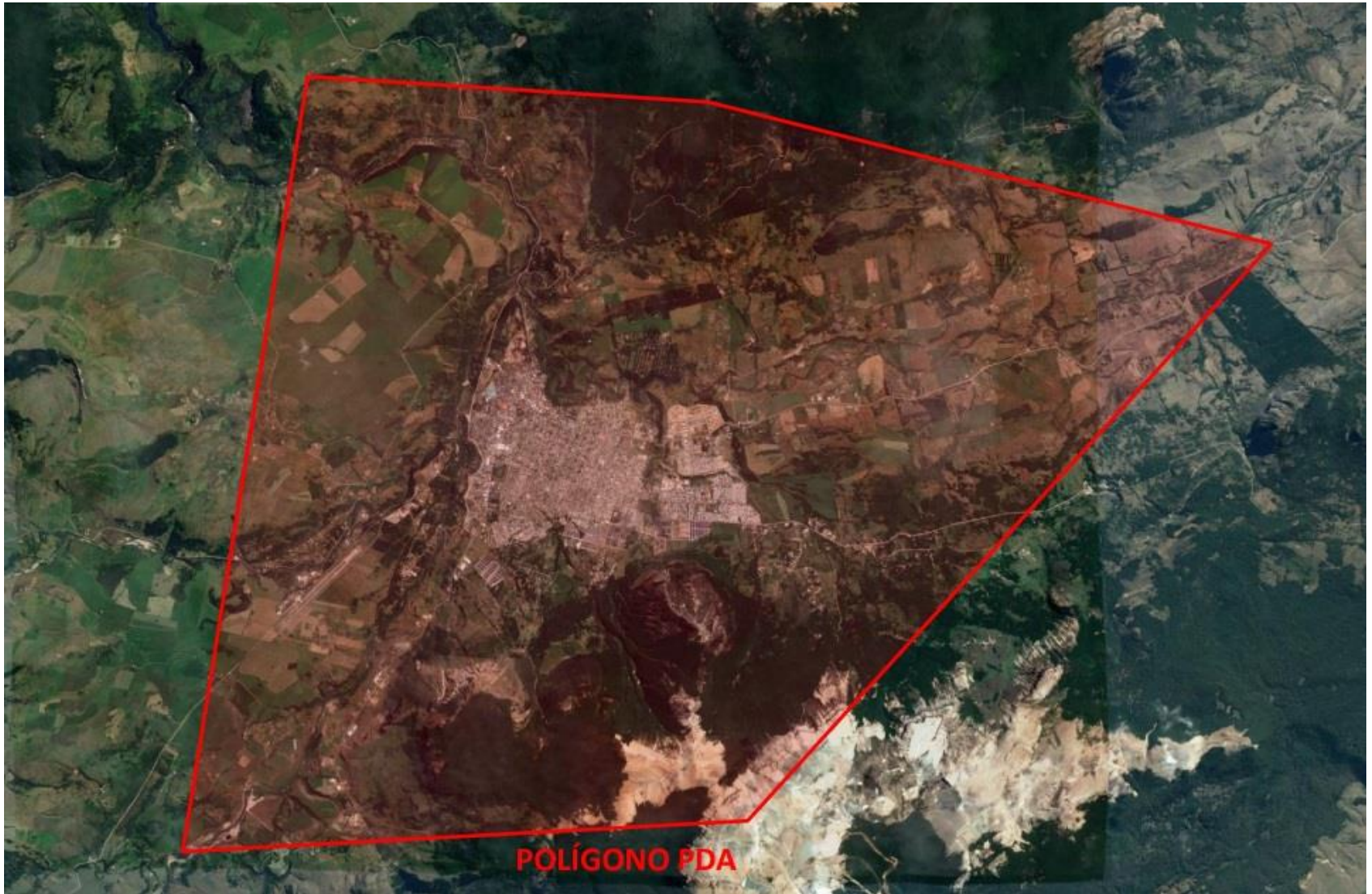

Proceso



Ministerio del Medio Ambiente

¿cómo postular al Programa de Recambio de calefactores?



Selecciona un sistema de combustión:
Pellet
Parafina



Regístrate y Postula en CALEFACTORES.MMA.GOB.CL

Postula en la página :

CALEFACTORES.MMA.GOB.CL



Oficina de Recambio:
Errázuriz 514, Coyhaique.



Instalación del nuevo sistema de calefacción y retiro del artefacto a leña antiguo

☎ 67 2451466
67 2451467
67 2451468
67 2451469
67 2451470



Proceso

Etapa	Fechas	Responsable
Periodo de postulación	<p><u>Inicio:</u> El día hábil siguiente de la publicación de las presentes bases en el sitio web www.recambiodecalefactores.cl</p> <p><u>Duración:</u> 15 días corridos.</p>	SEREMI del Medio Ambiente
Publicación de personas preseleccionadas	Dentro de los 5 días hábiles siguientes del término del período de postulación.	SEREMI del Medio Ambiente y Departamento de Planes y Normas
Notificación y validación de antecedentes en las viviendas	<p><u>Inicio:</u> El día hábil siguiente de finalizada la etapa anterior.</p> <p><u>Duración:</u> Hasta 40 días corridos.</p>	SEREMI del Medio Ambiente
Publicación de personas seleccionadas	Dentro de los 5 días hábiles siguientes de finalizada la etapa anterior.	SEREMI del Medio Ambiente y Departamento de Planes y Normas
Gestión de copago	<p><u>Inicio:</u> El día hábil siguiente de la publicación del acta con la lista de personas seleccionadas.</p> <p><u>Duración:</u> Hasta 20 días hábiles.</p>	Proveedor instalador del calefactor
Instalación del equipo	<p>Se iniciará a más tardar 2 semanas después de ser entregado el primer listado de personas seleccionadas y copagadas si corresponde, por parte de la SEREMI de Medio Ambiente.</p> <p>Se tomará contacto de manera individual para coordinar fecha de instalación.</p>	Instalador del calefactor
Firma de Certificado de Conformidad y Aceptación	Una vez realizado el recambio	Instalador del calefactor
Publicación de la resolución de personas beneficiadas	Una vez finalizado el Programa de Recambio respectivo	Departamento de Planes y Normas
Encuesta de verificación.	A más tardar un mes después de realizado el recambio.	SEREMI del Medio Ambiente



Proceso

DE LA REGION DE AYSÉN, AÑO 2021.

La siguiente información debe ser ingresada por el INSTALADOR:

I. IDENTIFICACIÓN DEL BENEFICIARIO

Nombre: _____ RUN: _____
 Dirección: _____ Población: _____

II. IDENTIFICACIÓN CALEFACTOR NUEVO

Marca: **XXX** Modelo: **XXX** N° serie: _____

III. IDENTIFICACIÓN CALEFACTOR ANTIGUO

Folio del calefactor retirado: _____ Tipo de calefactor retirado (marcar con una X):

ESTUFA HECHIZA	<input type="checkbox"/>	CALEFACTOR CAMARA SIMPLE	<input type="checkbox"/>
SALAMANDRA	<input type="checkbox"/>	CALEFACTOR CON TEMPLADOR (DOBLE CAMARA)	<input type="checkbox"/>
COCINA	<input type="checkbox"/>	Otro (especificar) _____	

IV. DATOS DE INSTALACIÓN

Fecha de la instalación: ____/____/____
 Hora de inicio: ____ Hora de término: ____
 Nombre del instalador: _____ RUN: _____

Hubo instalación eléctrica? Sí No

Respecto a la ubicación original del artefacto antiguo: Efectuó cambio de posición? Sí No

La siguiente información debe ser ingresada por la PERSONA QUE RECEPCIONA el equipo:

V. DECLARACIÓN DE CONFORMIDAD Y ACEPTACIÓN DEL RECAMBIO

¿Usó poder simple? Sí No

Yo, _____ con fecha ____/____/____, declaro lo siguiente:

SI NO

Se requirió la instalación de un enchufe para poder conectar el nuevo calefactor.	<input type="checkbox"/>	<input type="checkbox"/>
Estoy conforme con la instalación del calefactor nuevo, el cual se encuentra en condiciones de ser usado de forma inmediata.	<input type="checkbox"/>	<input type="checkbox"/>
Las condiciones constructivas de mi vivienda no se han visto alteradas por la instalación del nuevo calefactor, y si corresponde, se han cubierto los orificios del ducto de evacuación antiguo (cañón).	<input type="checkbox"/>	<input type="checkbox"/>
He recibido el manual del calefactor y los datos de contacto del servicio técnico.	<input type="checkbox"/>	<input type="checkbox"/>
He recibido la capacitación para el correcto uso y mantenimiento del calefactor nuevo por parte del instalador y me comprometo a usarlo correctamente de acuerdo a la capacitación y al manual de usuario.	<input type="checkbox"/>	<input type="checkbox"/>
El instalador ha retirado el calefactor antiguo, junto con sus accesorios (caños y sombrero) para su chatarrización.	<input type="checkbox"/>	<input type="checkbox"/>
Se han retirado los escombros y basura generada con la instalación.	<input type="checkbox"/>	<input type="checkbox"/>

Observaciones:

_____ Firma Beneficiario	_____ Firma funcionario MMA	_____ Firma Instalador	_____ Firma instalador eléctrica*
--------------------------------	-----------------------------------	------------------------------	---

*Certificado por la SEC en caso de haberse realizado una instalación eléctrica.



Proceso

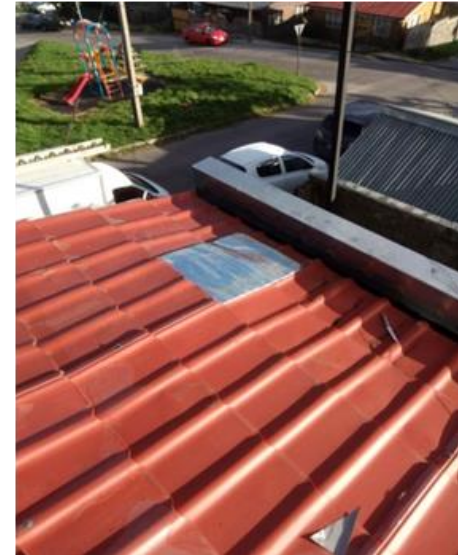

Chatarrización



Chatarrización



Chatarrización



Malas prácticas



Estufa a pellet
\$850.000
Publicado hace 18 horas en Coyhaique, Aisén del Gral. Ibáñez del Campo

Enviar mensaje

Detalles
Se vende estufa a pellet en buen estado precio 850.000

Coyhaique

Coyhaique, Aisén del Gral. C. Ibáñez del Campo
La ubicación es aproximada

Información del vendedor



Estufa a pellet modelo pretty
\$820.000 - Disponibles
Publicado en Coyhaique, Aisén del Gral. C. Ibáñez del Campo

Enviar mensaje

Detalles
Estado Usado - Como nuevo
Estufa a Pellet modelo Pretty en excelente estado. Menos de 1 año de uso!! Se vende con caños incluidos

Coyhaique

Coyhaique, Aisén del Gral. C. Ibáñez del Campo
La ubicación es aproximada

Información del vendedor



Queremos destacar a la **Seremía de Aysén** por sus **#BuenasPrácticasMMA: Seguridad y Autocuidado.**

Valoramos enormemente sus medidas y conductas de seguridad, tanto en sus oficinas, como en las salidas a terreno del equipo de recambio de calefactores.



Todo el reconocimiento y felicitaciones para el **equipo de la Seremía de Medio Ambiente de la Región de Aysén.**

GRACIAS TOTALES POR SU COMPROMISO Y PROFESIONALISMO!!





**Ministerio del
Medio
Ambiente**

Gobierno de Chile

